



**Patronat honorowy nad cyklem wypraw górskich po szczytach zaliczanych do KGP objął starosta raciborski
Grzegorz Swoboda.**

Polskie Towarzystwo Turystyczno – Krajoznawcze Oddział w Raciborzu zaprasza na:

DZIESIĄTĄ WYPRAWĘ GÓRSKĄ PO SZCZYTACH ZALICZANYCH DO KGP

Celem naszej wyprawy będzie zdobycie **CZTERECH** szczytów:

1. RUDAWIEC 1112 m.n.p.m.

Trzeci co do wysokości szczyt Gór Białskich.

Wyższa od niego jest Travna hora 1121 m n.p.m., a po polskiej stronie granicy jej drugorzędny wierzchołek – Postawna 1117 m n.p.m. oraz Brusek. Jednak przez żaden z wymienionych wierzchołków nie prowadzi znakowany szlak turystyczny (pomiędzy nimi przebiega granica państwa), dlatego też na liście Korony Gór Polski znalazł się Rudawiec.

2. KOWADŁO 989 m.n.p.m.

Graniczny szczyt w południowej części Gór Żółtych, położony ponad wsią Bielice. Kopulasty wierzchołek porastają młode świerki, gdzieś występują gnejsowe skałki. Ze szczytu można podziwiać widoki na Góry Żółte i północną część Wysokiego Jesionika oraz pogórze sudeckie aż po Nysę a nawet Opole.

3. ŚNIEŻNIK 1425 m.n.p.m.

Najwyższy, graniczny szczyt po polskiej stronie w Sudetach Wschodnich i w Masywie Śnieżnika. Jest on jedyną górą w masywie Śnieżnika, która wystaje ponad górną granicę lasu.

4. BISKUPIA KOPA 889 m.n.p.m.

Przyjmuje się, że Biskupia Kopa jest najwyższym szczytem w polskiej części Gór Opawskich oraz najwyższym wzniesieniem województwa opolskiego, chociaż najwyższy jej punkt, wraz z zabytkową wieżą widokową, znajduje się po czeskiej stronie.

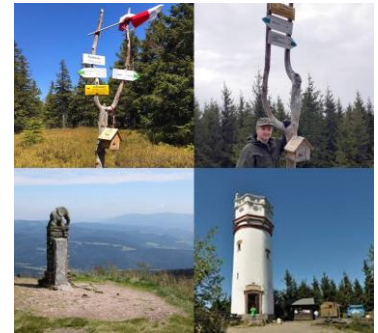

TERMIN 12 – 13.09.2020 r.

1. Wyprawa odbędzie się bez względu na pogodę.
2. Wyprawa nie ma charakteru komercyjnego i jest realizowana na zasadach samorealizacji siłami wolontariatu członków PTTK zgodnie ze statutem PTTK.
3. Udział w wyprawie traktujemy jako dorozumianą zgodę na publikację w fotorelacji. Jeżeli uczestnik nie wyraża na to zgody, to zobowiązany jest do dostarczenia takiej informacji na piśmie.
4. Uczestnicy wyprawy zobowiązani są do przestrzegania przyjętego planu wycieczek oraz ewentualnych jego modyfikacji wprowadzonych przez organizatora, a także realizowania założeń czasowych.
5. Dokonanie opłaty za wyjazd jest potwierdzeniem przyjęcia do wiadomości regulaminu oraz jego przestrzegania.
6. Organizator nie zapewnia opieki licencjonowanego przewodnika na wyprawie.
7. Uczestnicy wyprawy są ubezpieczeni od następstw nieszczęśliwych wypadków.
8. **Ze względu na obecną sytuację epidemiologiczną panującą w kraju każdy uczestnik wyprawy zobowiązany jest do posiadania i stosowania własnej maseczki ochronnej. Płyn do dezynfekcji rąk zapewnia organizator.**
9. Wyprawa dofinansowana z Urzędu Miasta w Raciborzu.

PATRONI MEDIALNI



Polskie Towarzystwo Turystyczno – Krajoznawcze Oddział w Raciborzu
ul. Chopina 16, 47 – 400 Racibórz, tel./fax. (032) 415 30 93
www.raciborz.pttk.pl, e-mail: poczta@raciborz.pttk.pl
konto bankowe 33 1750 0012 0000 0000 3444 8477

PROPONOWANA TRASA:

DZIEŃ PIERWSZY

Rudawiec i Kowadło

Wyprawę rozpoczniemy wyruszając z miejscowości Bielice skąd zielonym szlakiem przez Iwinę dojdziemy na szczyt. Ze szczytu zejdziemy tym samym szlakiem do Bielicy a następnie dalej podążając zielonym szlakiem osiągniemy szczyt Kowadło. Po wspólnych zdjęciach ze szczytu zejdziemy tym samym szlakiem do autokaru.

Długość trasy ok. 15 km. Suma podejść ok. 720m.

Następnie przejedziemy autokarem do ośrodka Regle w Różance gdzie się zakwaterujemy i ok. godziny 18⁰⁰-stej zjemy obiadokolację.

DZIEŃ DRUGI

Śnieżnik

Po śniadaniu w Ośrodku Regle i wykwaterowaniu ok. godz.8:00 wyruszymy z ośrodka do miejscowości Międzygórze, początkowo pójdziemy szlakiem czerwonym do schroniska Pod Śnieżnikiem z którego po krótkiej przerwie będziemy kontynuować wycieczkę szlakiem zielonym na szczyt Śnieżnika. Ze szczytu czerwonym szlakiem zejdziemy do źródeł Białej Morawy i ruin dawnego schroniska. Następnie leśną ścieżką dojdziemy do zielonego szlaku po czym szlakiem żółtym obok Jaskini Niedźwiedziej zejdziemy do Kletna i autokaru.

Długość trasy ok. 14 km, suma podejść ok. 730 m.

Następnie przejedziemy autokarem do Czech na przełęcz Petrove Boudy.

Biskupia Kopa

Z Przełęczu Petrove Boudy podążając szlakiem zielonym osiągniemy szczyt Biskupiej Kopy, po wspólnych zdjęciach zejdziemy tym samym szlakiem i wyruszymy w drogę powrotną do Raciborza.

Długość trasy ok. 3,4km, suma podejść ok. 190 m.

PRZYPOMINAMY IŻ JEST TO WYPRAWA GÓRSKA, WYMAGANA JEST DOBRA KONDYCJA MARSZOWA

Zbiórka uczestników na dworcu PKS w Raciborzu o godzinie 05⁰⁰, wyjazd o godzinie 5³⁰, planowany powrót w godzinach wieczornych.

Koszt wyprawy: członkowie PTTK Racibórz z opłaconą składką za 2020 r., młodzież do 18 roku życia i studenci: **170 zł**
osoby niezrzeszone: **190 zł**

Dla 50 osób, w przypadku mniejszej ilości osób opłata ulegnie zmianie.

Cena zawiera: Przejazd autokarem, nocleg w Ośrodku Regle w Różance w pokojach o wysokim standardzie, obiadokolację i śniadanie, informację krajoznawczo-turystyczną.

Zapisy wraz z wpłatą przyjmujemy w biurze PTTK w godzinach 10⁰⁰ – 16⁰⁰ do 04.09.2020r. oraz na konto PTTK 33 1750 0012 0000 0000 3444 8477 w tytule wpisując **Imię i Nazwisko uczestnika oraz WYPRAWA 12-13.09.2020 r.** lub **DO WYCZERPANIA MIEJSC**

Biuro PTTK Oddział Racibórz
ul. Chopina 16, 47 – 400 Racibórz
tel. (032) 415 30 93

Organizatorem wszystkich wycieczek jest **Andrzej Kuśnierz tel. 608 442 739**

SERDECZNIE ZAPRASZAMY DO UDZIAŁU!

PATRONI MEDIALNI